Nr 3

Biuletyn Informacyjny
Stowarzyszenia św. Izydora z Sewilli
październik 2009

Wydawca: Stowarzyszenie św. Izydora z Sewilli, Biuletyn przeznaczony do użytku wewnętrznego, www.stowarzyszenie.isidorus.net

Drodzy Członkowie i Sympatycy
Stowarzyszenia św. Izydora z Sewilli
oraz Portalu Świętego Izydora –
Patrona Internetu i Internautów

Październik jest miesiącem, który mobilizuje nas do częstszego odmawiania różańca, modlitwy o którą tak często prosi Matka Boża w swoich objawieniach. Im więcej zgłębiamy tajemnice różańca świętego, tym więcej Bóg się nam objawia, ukazuje się przedziwnym w swoich dziełach, wielkim w swych działaniach, tym więcej dobroć Jego nas pociąga i serce bardziej czuje potrzebę uwielbienia Go.

W tym miesiącu warto otworzyć swoją książeczkę do modlitwy i przypomnieć sobie jak odmawiać różaniec, jakie ma części i tajemnice. Oprócz tego na pewno warto spróbować systematycznie odmawiać tę jakże często zapomnianą modlitwę. Ile razy dziennie małe dziecko powtarza słowa „Mamo, Mamusiu”? Żadna Matka tego nie liczy a na pewno nie jest zła, że jej dziecko chce przebywać w jej obecności. Podobnie jest z modlitwą różańcową. Każde „Zdrowaś Maryjo” to jak zwrócenie się do naszej Matki – Maryi.

Wszystkim życzę wielu głębokich chwil spędzonych na modlitwie różańcowej, medytacji i przy boku Naszej Matki.

Przewodniczący Stowarzyszenia św. Izydora z Sewilli

Królowo Różańca Świętego – módl się z nami

Chwała bądź Maryi na niebieskim tronie,
Która w różańcowej królujesz koronie.
Święta nad Świętymi, Lilijo!
Matko różańcowa, Maryjo!

Przed kilkoma dniami zakończyliśmy przyjmowanie prac konkursowych do II-ej edycji konkursu pt. „Kapliczka mojego dzieciństwa. Kapliczka na mojej drodze”. Nadesłano ponad 1200 fotografii przedstawiających małą architekturę sakralną oraz kilkadziesiąt prac plastycznych i rękodzieł. W tej chwili pracujemy nad wybraniem najlepszych prac, które następnie nagrodzimy.

Wszystkich zachęcamy do oceniania fotografii na stronie internetowej
www.kapliczki.isidorus.net

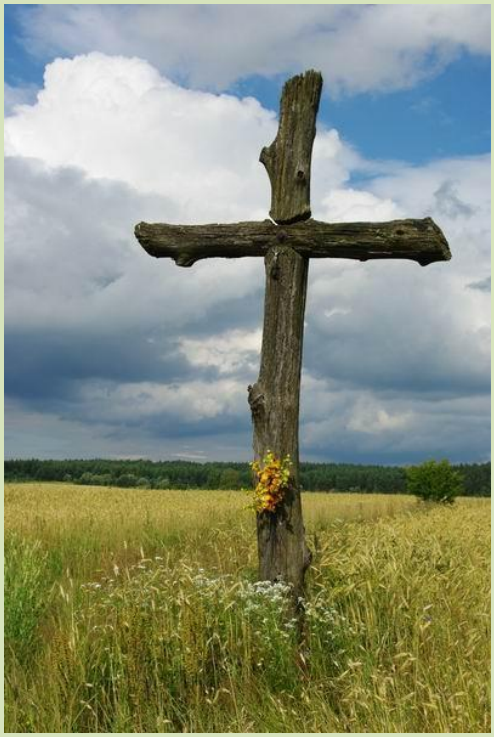

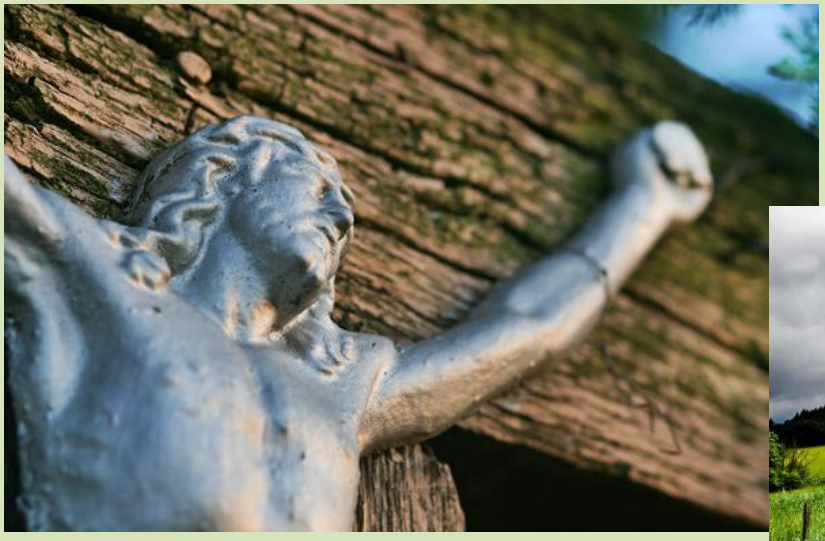

OJCIEC ŚWIĘTY BENEDYKT XVI DO RODZIN I DZIECI

PRZEMÓWIENIE WYGŁOSZONE DNIA 26 WRZEŚNIA BR. W SANKTUARIUM PRASKIEGO DZIECIĄTKA JEZUS

Czcigodni Kardynałowie,
Panie Prezydencie miasta Pragi i starości,
szanowni przedstawiciele życia społecznego,
mili Bracia i Siostry, miłe dzieci

Kieruję do Was wszystkich serdeczne pozdrowienia. Cieszę się, że mogę odwiedzić ten kościół, poświęcony Pannie Maryi Zwycięskiej, w którym jest czczona figurka Jezulatka, znana na całym świecie jako "Praskie Jezulatko". Dziękuję arcybiskupowi Janowi Graubnerowi, przedstawicielowi Episkopatu Czech i Moraw, za przywitanie mnie w imieniu wszystkich biskupów. Z należnym szacunkiem pozdrawiam pana prezydenta miasta Pragi i pozostałych przedstawicieli życia społecznego i kościelnego, którzy zechcieli przybyć na to spotkanie. Pozdrawiam Was - miłe rodziny, które w tak dużej liczbie tutaj przybyliście.

Figurka Jezulatka kieruje naszą myśl do tajemnicy wcielenia, do wszechmogącego Boga, który stał się człowiekiem i 30 lat żył w skromnej rodzinie z Nazaretu, powierzony Bożą Opatrznością do łaski pełnej opieki Maryi i Józefa. Myślę o waszych rodzinach i o rodzinach na całym świecie, o ich radościach i troskach. Zjednoczmy się w modlitwie i prośmy u Jezulatka o dar jedności i zgody we wszystkich rodzinach. Myślimy szczególnie o tych młodych rodzinach, które muszą wkładać dużo wysiłku w bezpieczeństwo i godną przyszłość swoich dzieci. Prośmy za rodziny w ciężkich sytuacjach, doświadczane chorobami i boleściami, za te, które są w kryzysie, skłócone lub męczone niezgodą czy niewiarą. Wszystkie zawierzamy świętemu Praskiemu Jezulatku, dlatego że wiemy, jak ważne są stabilne i zwarte rodziny w rzeczywistym postępie społeczeństwa i dla przyszłości ludzkości. Jezulatko nam swoją dziecięcą delikatnością uobecnia Bożą bliskość i miłość.

Uświadamiamy sobie, jaką mamy w Jego oczach cenę, dlatego że właśnie dzięki Niemu staliśmy się dziećmi Bożymi. Każda ludzka istota jest Bożym dzieckiem, a jednocześnie naszym bratem, i jako taką musimy ją przyjmować i szanować. Oby uświadomiło to sobie i nasze społeczeństwo! Każda ludzka osoba by wtedy była oceniania nie według tego, co ma, ale według tego, czym jest, dlatego że na twarzy każdej ludzkiej istoty, bez względu na rasę czy kulturę, widnieje Boży obraz.

To obowiązuje przede wszystkim u dzieci. W świętym Praskim Jezulatku rozmyślamy dziecięce piękno i przychylność, którą Jezus Chrystus zawsze obdarzał najmłodszych, jak czytamy w Ewangelii. Ile dzieci jednak dzisiaj nikt nie kocha, nie przyjmuje i ich nie ceni! Ile dzieci jest ofiarami przemocy i różnych form nadużyć bez jakichkolwiek pohamowań! Oby dzieciom był zagwarantowany szacunek i uwaga, która się im należy: **dzieci są przyszłością i nadzieją ludzkości**.

Chciałbym teraz kilka słów powiedzieć bezpośrednio do Was, miłe dzieci, i do waszych rodzin. Na spotkanie ze mną przyszło was bardzo wielu i za to Wam z całego serca dziękuję. Wy, którzy jesteście mili sercu Jezulatka, odwzajemniajcie jego miłość i według Jego przykładu **bądźcie posłuszne, uprzejme i grzeczne**. Uczcie się tak jak On być oparciem dla swoich rodziców. **Bądźcie prawdziwymi przyjaciółmi Jezusa** i zawsze z ufnością się do Niego zwracajcie.

Módlcie się za siebie, za swoich rodziców, krewnych, nauczycieli i przyjaciół, i módlcie się również za mnie. Jeszcze raz Wam dziękuję za przyjęcie i z serca Wam błogosławię i wypraszam dla Was wszystkich ochrony świętego Jezulatka, Jego Niepokalanej Matki i świętego Józefa.

przekład z j. czeskiego: Tomasz A. Kaniewski, 26.09.2009 - Praha - Pražské Jezulátko

MODLITWA BENEDYKTA XVI PRZED PRASKIM DZIECIĄTKIEM JEZUS

Praha, dnia 26.09.2009 r.

Panie Jezu, widzimy Cię tu jako Dziecię i wierzymy, że jesteś Synem Bożym, który stał się człowiekiem za sprawą Ducha Świętego w łonie Dziewicy Maryi. Podobnie jak w Betlejem, także i my wraz z Maryją, Józefem, aniołami i pasterzami oddajemy Ci pokłon i uznajemy Cię za naszego jedynego Zbawiciela. Stałeś się ubogim, aby nas swoim ubóstwem ubogacić.

Daj nam, byśmy nigdy nie zapominali o ubogich i cierpiących. Czuwaj nad naszymi rodzinami. Błogosław wszystkie dzieci świata i spraw, by wśród nas królowała zawsze miłość, którą nam przyniosłeś i która czyni życie bardziej szczęśliwym. Spraw Jezu, by wszyscy uznali prawdę Twego Narodzenia i aby wszyscy poznali, że przyszedłeś przynieść całej rodzinie ludzkiej światło, radość i pokój.

Ty jesteś Bogiem, który żyje i króluje na wieki wieków. Amen.

Stowarzyszenie świętego Izydora z Sewilli jest stowarzyszeniem niedochodowym. Głównym celem utrzymania są wpływy ze składek członkowskich oraz dary ludzi dobrego serca. Stowarzyszenie w przeciągu roku kalendarzowego ponosi m.in. następujące koszta:

- utrzymanie Portalu św. Izydora (domena, serwer, oprogramowanie) – ok. 2 000 zł
- wydatki związane z reklamą, korespondencją (m.in. paliwo, znaczki pocztowe itp.) – ok. 500 zł
- wydatki związane z zakupem zdjęć, grafiki, artykułów; honoraria autorskie – 1 500 zł

Z każdym dniem koszta utrzymania wzrastają, często też stają się powodem zrezygnowania z pewnych udoskonaleń i możliwości promocyjnych.

Jeżeli rozumiesz naszą sytuację i chcesz wesprzeć nasze dzieło, możesz to uczynić poprzez:

- systematyczną darowiznę (nawet 1 złotówka/miesiąc)
- jednorazowy dar

Dary serca można wpłacać na rachunek bankowy Stowarzyszenia:

Fortis Bank Polska, oddz. Wrocław

nr r-ku: **73 1600 1156 0004 0601 7389 6080**

Za wszelką pomoc wszystkim składamy serdeczne **Bóg zapłać!**

1. Będziemy wdzięczni za pomoc w redagowaniu Portalu Świętego Izydora. Najpilniejsze prace:
   a) Sporządzenie listy diecezji polskich (nazwa, dane adresowe kurii, biskupi, strona www)
   b) Dodawanie modlitw do modlitewnika
   c) Dodawanie stron internetowych do katalogu stron
2. Informujemy, że wszelkich informacji o Stowarzyszeniu i działalności statutowej udzielamy tylko i wyłącznie osobiście w siedzibie Stowarzyszenia oraz drogą korespondencyjną tradycyjną i elektroniczną. Aktualne adresy podajemy poniżej.
3. Przypominamy o nastawieniu elektronicznej skrytki pocztowej, o której informowaliśmy listownie każdego z Członków już w zeszłym roku. W przypadku problemów, zapomnienia hasła itp. prosimy o kontakt.
4. Zachęcamy do promowania Stowarzyszenia w sieci internetowej oraz wśród znajomych. Każdy z Członków powinien posiadać wiedzę nt. działalności Stowarzyszenia, osiągniętych celów i planowanych akcjach. Aktualnie zachęcamy do promowania II-ej edycji Ogólnopolskiego Konkursu Fotograficznego.
5. Za wszelką pomoc oraz pamięć modlitewną składamy wszystkim **Bóg zapłać!**